

จำนวนสถานประกอบการและผู้ประกันตนที่อยู่ในความรับผิดชอบของกองทุนประกันสังคม ปี 2562							
เดือน	สถานประกอบการ			ผู้ประกันตน			
	สำนักงานใหญ่	สาขา	รวม	สำนักงานใหญ่	สาขา	ม.39	รวม
มกราคม 2562	1,283	291	1,574	11,878	8,798	2,798	23,474
กุมภาพันธ์ 2562	1,282	292	1,574	11,864	8,946	2,828	23,638
มีนาคม 2562	1,284	294	1,578	11,873	9,033	2,848	23,754
เมษายน 2562	1,282	294	1,576	11,792	9,038	2,869	23,699
พฤษภาคม 2562	1,285	295	1,580	11,805	9,053	2,883	23,741
มิถุนายน 2562			-				-
กรกฎาคม 2562			-				-
สิงหาคม 2562			-				-
กันยายน 2562			-				-
ตุลาคม 2562			-				-
พฤศจิกายน 2562			-				-
ธันวาคม 2562			-				-

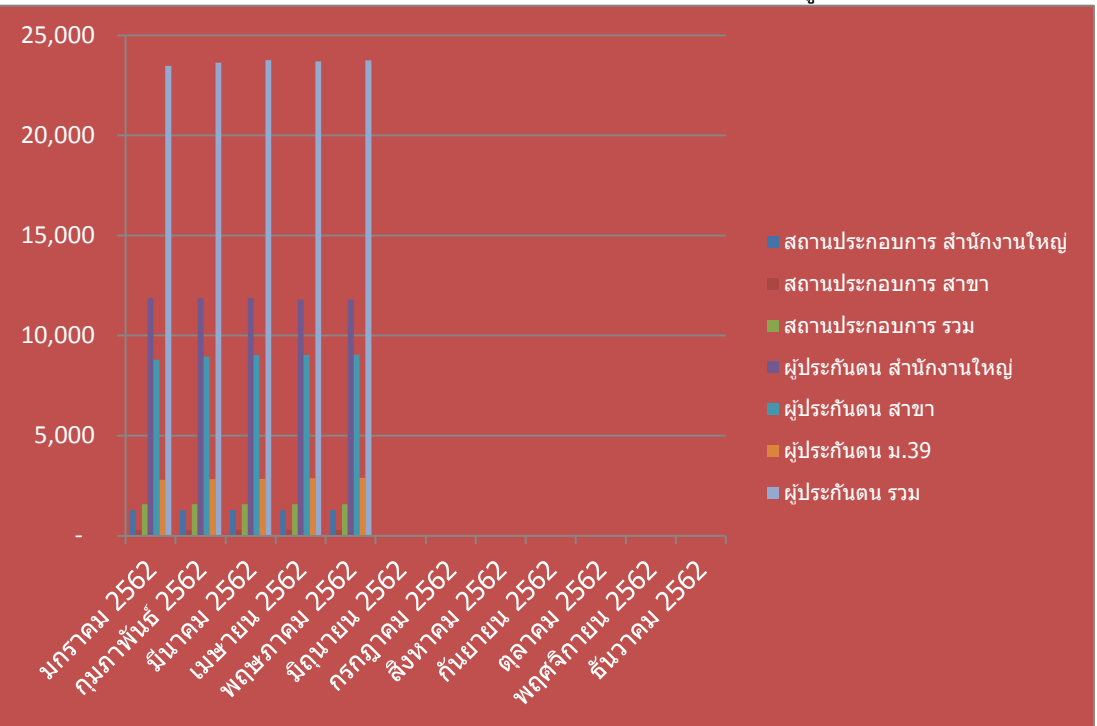

จำนวนสถานประกอบการและผู้ประกันตนที่อยู่ในความรับผิดชอบของกองทุนประกันสังคม ปี 2561							
เดือน	สถานประกอบการ			ผู้ประกันตน			
	สำนักงานใหญ่	สาขา	รวม	สำนักงานใหญ่	สาขา	ม.39	รวม
มกราคม 2561	1,283	287	1,570	10,906	8,884	2,335	22,125
กุมภาพันธ์ 2561	1,287	289	1,576	10,942	8,957	2,314	22,213
มีนาคม 2561	1,288	278	1,566	11,053	8,849	2,340	22,242
เมษายน 2561	1,289	286	1,575	11,129	8,921	2,327	22,377
พฤษภาคม 2561	1,295	286	1,581	11,892	8,837	2,456	23,185
มิถุนายน 2561	1,293	289	1,582	11,814	8,852	2,514	23,180
กรกฎาคม 2561	1,298	287	1,585	11,856	9,060	2,562	23,478
สิงหาคม 2561	1,295	287	1,582	11,954	8,901	2,636	23,491
กันยายน 2561	1,295	287	1,582	11,911	9,044	2,641	23,596
ตุลาคม 2561	1,297	288	1,585	11,865	8,335	2,684	22,884
พฤศจิกายน 2561	1,292	289	1,581	11,927	8,617	2,692	23,236
ธันวาคม 2561	1,285	291	1,576	11,938	8,723	2,761	23,422

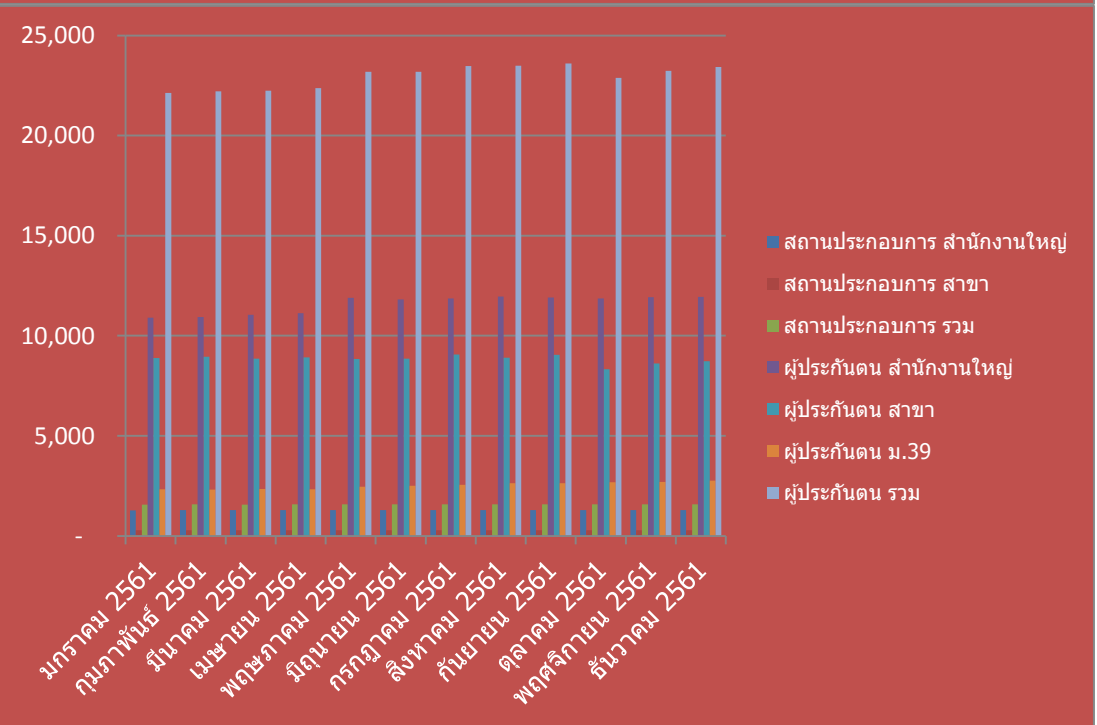

จำนวนนายจ้าง และลูกจ้างที่อยู่ในความรับผิดชอบของกองทุนเงินทดแทน

เดือน	นายจ้าง			ลูกจ้าง		
	สำนักงานใหญ่	สาขา	รวม	สำนักงานใหญ่	สาขา	รวม
มกราคม 2562	1,190	92	1,282	8,769	1,674	10,443
กุมภาพันธ์ 2562	1,189	92	1,281	8,724	1,705	10,429
มีนาคม 2562	1,192	94	1,286	8,740	1,706	10,446
เมษายน 2562	1,188	95	1,283	8,637	1,720	10,357
พฤษภาคม 2562	1,192	95	1,287	8,637	1,727	10,364
มิถุนายน 2562			-			-
กรกฎาคม 2562			-			-
สิงหาคม 2562			-			-
กันยายน 2562			-			-
ตุลาคม 2562			-			-
พฤศจิกายน 2562			-			-
ธันวาคม 2562			-			-

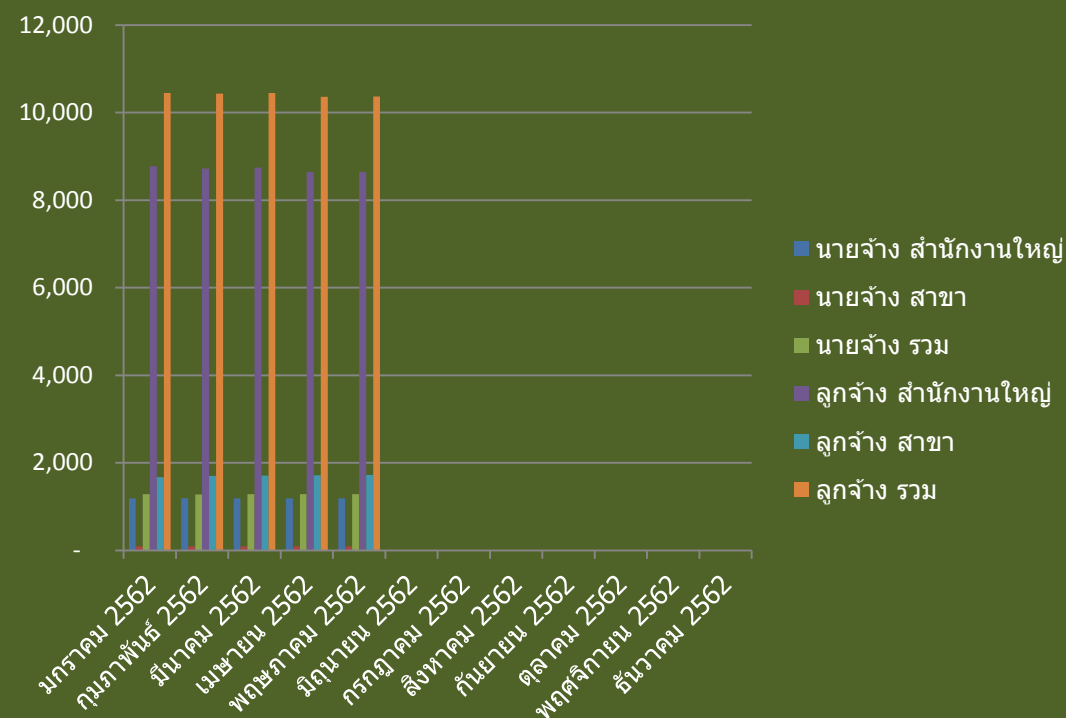

จำนวนนายจ้าง และลูกจ้างที่อยู่ในความรับผิดชอบของกองทุนเงินทดแทน

เดือน	นายจ้าง			ลูกจ้าง		
	สำนักงานใหญ่	สาขา	รวม	สำนักงานใหญ่	สาขา	รวม
มกราคม 2561	1,190	90	1,280	7,845	1,612	9,457
กุมภาพันธ์ 2561	1,194	92	1,286	7,885	1,614	9,499
มีนาคม 2561	1,195	81	1,276	7,982	1,539	9,521
เมษายน 2561	1,196	89	1,285	8,052	1,613	9,665
พฤษภาคม 2561	1,202	89	1,291	8,822	1,619	10,441
มิถุนายน 2561	1,200	91	1,291	8,730	1,623	10,353
กรกฎาคม 2561	1,205	90	1,295	8,770	1,632	10,402
สิงหาคม 2561	1,202	90	1,292	8,871	1,680	10,551
กันยายน 2561	1,202	90	1,292	8,834	1,681	10,515
ตุลาคม 2561	1,204	90	1,294	8,801	1,688	10,489
พฤศจิกายน 2561	1,199	91	1,290	8,852	1,683	10,535
ธันวาคม 2561	1,192	91	1,283	8,860	1,679	10,539

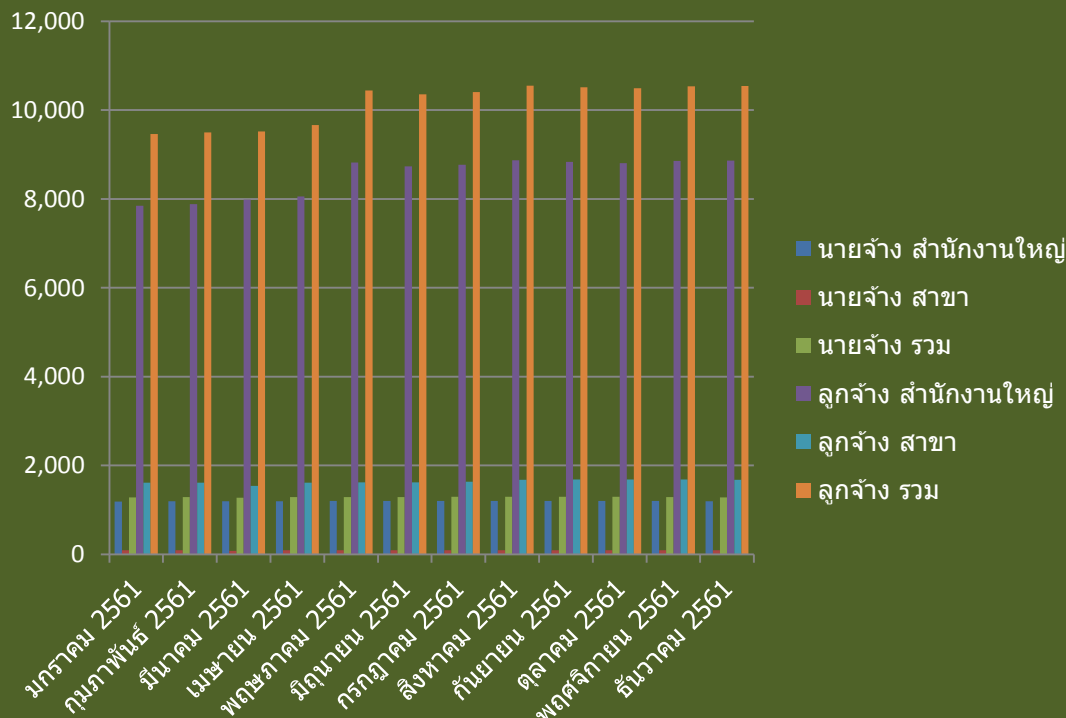

จำนวนสถานประกอบการและผู้ประกันตนที่อยู่ในความรับผิดชอบของกองทุนประกันสังคม							
เดือน	สถานประกอบการ			ผู้ประกันตน			
	รัฐบาล	เอกชน	รวม	รัฐบาล	เอกชน	รวม	ม.39
มกราคม 2562	292	1,282	1,574	10,233	10,443	20,676	2,798
กุมภาพันธ์ 2562	293	1,281	1,574	10,381	10,429	20,810	2,828
มีนาคม 2562	292	1,286	1,578	10,460	10,446	20,906	2,848
เมษายน 2562	293	1,283	1,576	10,473	10,357	20,830	2,869
พฤษภาคม 2562	293	1,287	1,580	10,494	10,364	20,858	2,883
มิถุนายน 2562			-			-	
กรกฎาคม 2562			-			-	
สิงหาคม 2562			-			-	
กันยายน 2562			-			-	
ตุลาคม 2562			-			-	
พฤศจิกายน 2562			-			-	
ธันวาคม 2562			-			-	

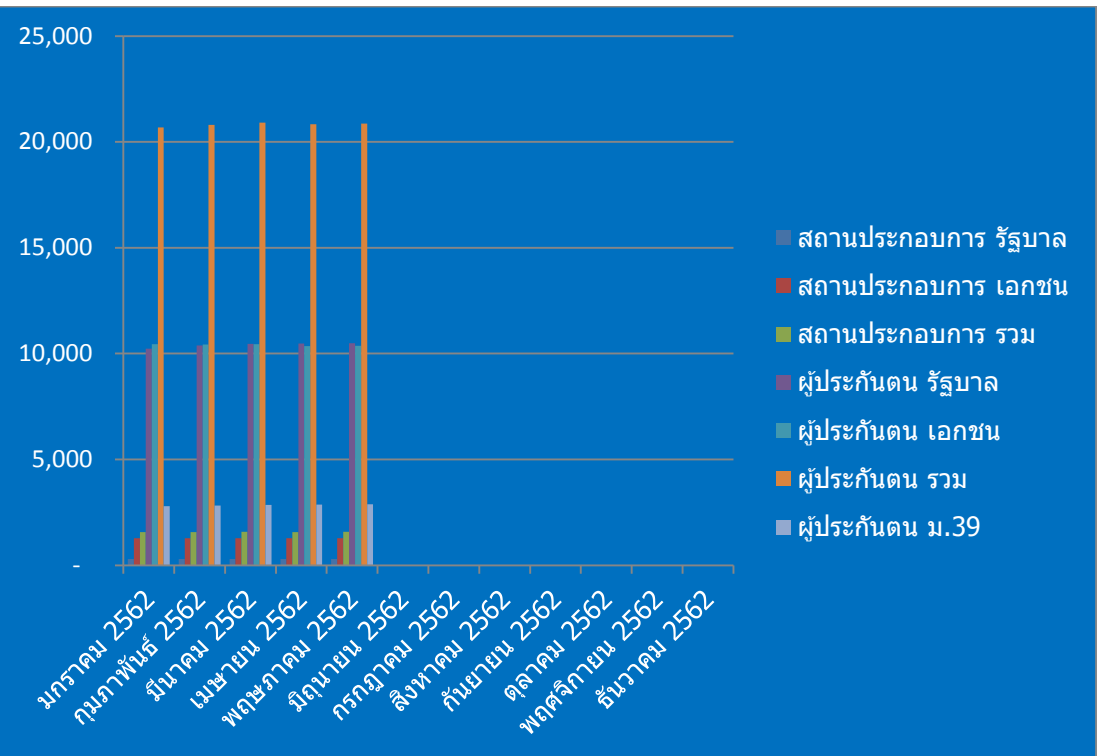

จำนวนสถานประกอบการและผู้ประกันตนที่อยู่ในความรับผิดชอบของกองทุนประกันสังคม							
เดือน	สถานประกอบการ			ผู้ประกันตน			
	รัฐบาล	เอกชน	รวม	รัฐบาล	เอกชน	รวม	ม.39
มกราคม 61	290	1,280	1,570	10,333	9,457	19,790	2,335
กุมภาพันธ์ 61	290	1,286	1,576	10,400	9,499	19,899	2,314
มีนาคม 61	290	1,276	1,566	10,381	9,521	19,902	2,340
เมษายน 61	290	1,285	1,575	10,385	9,665	20,050	2,327
พฤษภาคม 61	290	1,291	1,581	10,288	10,441	20,729	2,456
มิถุนายน 61	291	1,291	1,582	10,313	10,353	20,666	2,514
กรกฎาคม 61	290	1,295	1,585	10,514	10,402	20,916	2,562
สิงหาคม 61	290	1,292	1,582	10,304	10,551	20,855	2,636
กันยายน 61	290	1,292	1,582	10,440	10,515	20,955	2,641
ตุลาคม 61	291	1,294	1,585	9,711	10,489	20,200	2,684
พฤศจิกายน 61	291	1,290	1,581	10,009	10,535	20,544	2,692
ธันวาคม 61	293	1,283	1,576	10,122	10,539	20,661	2,761

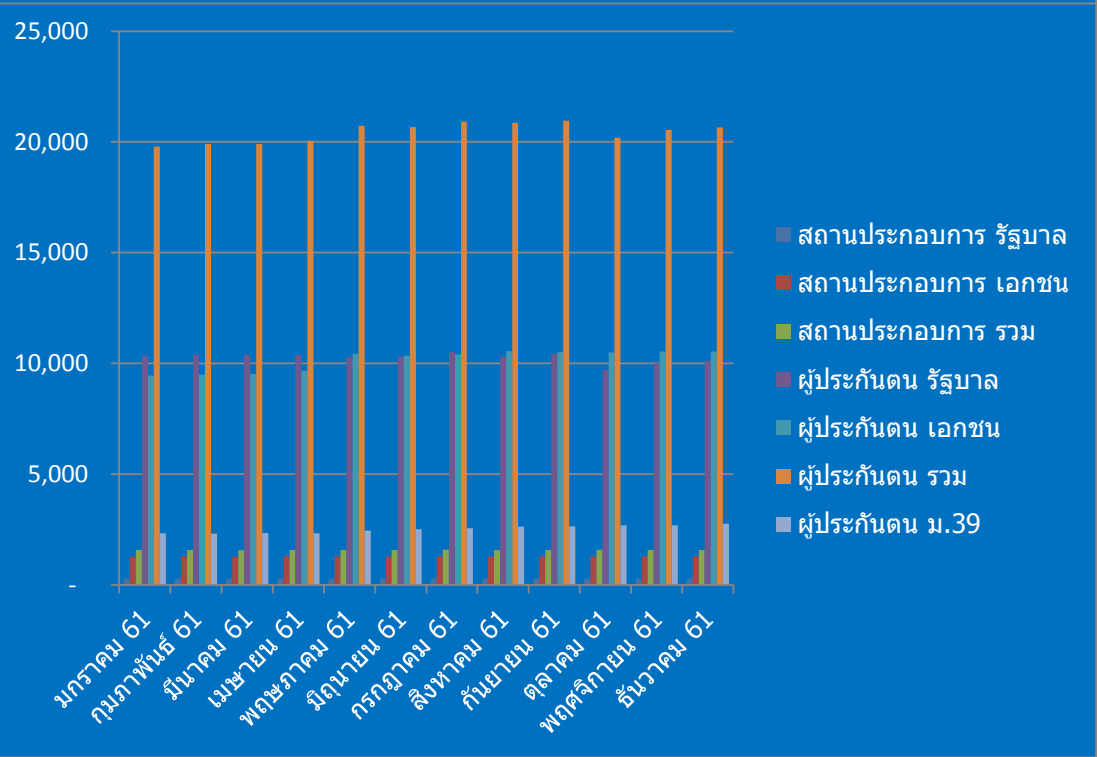

Vertical line on the left side of the page.

