

การรับเงินสมทบ-จ่ายเงินชดเชย มาตรา 40

เดือน	รับเงินสมทบ	จ่ายเงินทดแทน										
		เจ็บป่วย	ราย	ตาย	ราย	ทุพพลภาพ	ราย	บำเหน็จชราภาพ	ราย	คืนเงินสมทบ	ราย	รวม
ม.ค.-62	987,750.00	185,450.00	116	80,000.00	4	2,000.00	2	29,785.26	14	1,200.00	2	298,435.26
ก.พ.-62	955,930.00	147,800.00	105	135,000.00	23	3,000.00	4	21,476.10	14	4,642.46	3	311,918.56
มี.ค.-62	929,750.00	154,400.00	110	62,400.00	7	2,500.00	3	13,437.03	12	-	-	232,737.03
เม.ย.-62	872,440.00	153,900.00	97	80,600.00	4	2,500.00	3	19,760.76	19	-	-	256,760.76
พ.ค.-62	863,950.00	259,450.00	179	43,000.00	3	2,500.00	3	31,452.97	14	-	-	336,402.97
มิ.ย.-62												-
ก.ค.-62												-
ส.ค.-62												-
ก.ย.-62												-
ต.ค.-62												-
พ.ย.-62												-
ธ.ค.-62												-
รวม	4,609,820.00	901,000.00	607	401,000.00	41	12,500.00	15	115,912.12	73	5,842.46	5	1,436,254.58

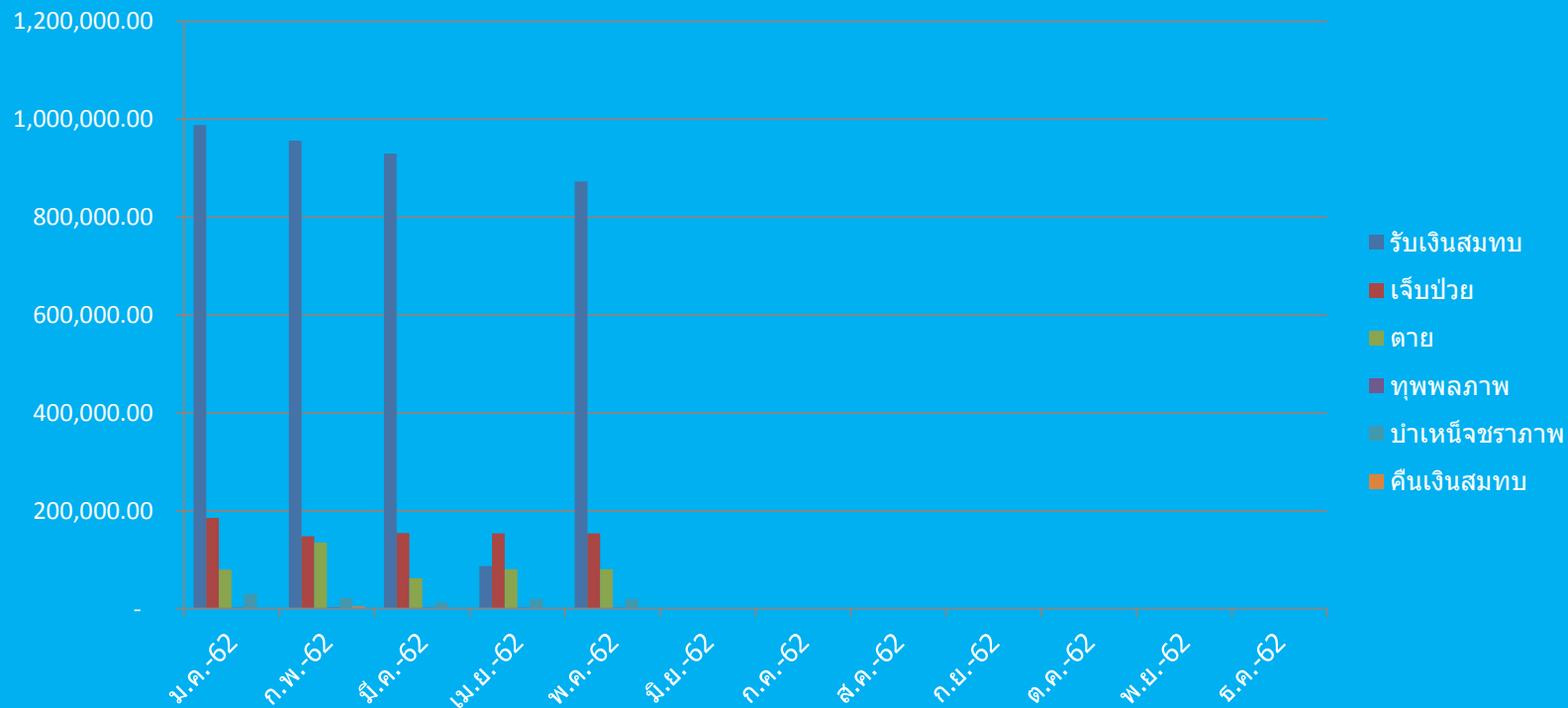

การรับเงินสมทบ-จ่ายเงินทดแทน กองทุนเงินทดแทน

เดือน	รับเงินสมทบ	จ่ายเงินทดแทน								รวม
		ค่าทดแทน	ราย	ค่ารักษาพยาบาล	ราย	ค่าทำศพ	ราย	ค่าฟื้นฟู	ราย	
ม.ค.-62	4,711,177.33	199,885.85	78	2,530.00	2	-	-	-	-	202,415.85
ก.พ.-62	580,495.02	3,923.85	2	3,947.00	2	-	-	-	-	7,870.85
มี.ค.-62	410,738.51	70,706.96	24	2,105.00	1	-	-	-	-	72,811.96
เม.ย.-62	136,101.19	46,704.70	16	1,828.00	3	-	-	-	-	48,532.70
พ.ค.-62	39,872.24	261,812.15	35	21,835.25	6	31,000.00	1	-	-	314,647.40
มิ.ย.-62										-
ก.ค.-62										-
ส.ค.-62										-
ก.ย.-62										-
ต.ค.-62										-
พ.ย.-62										-
ธ.ค.-62										-
รวม	5,878,384.29	583,033.51	155	32,245.25	14	31,000.00	1	-	-	646,278.76

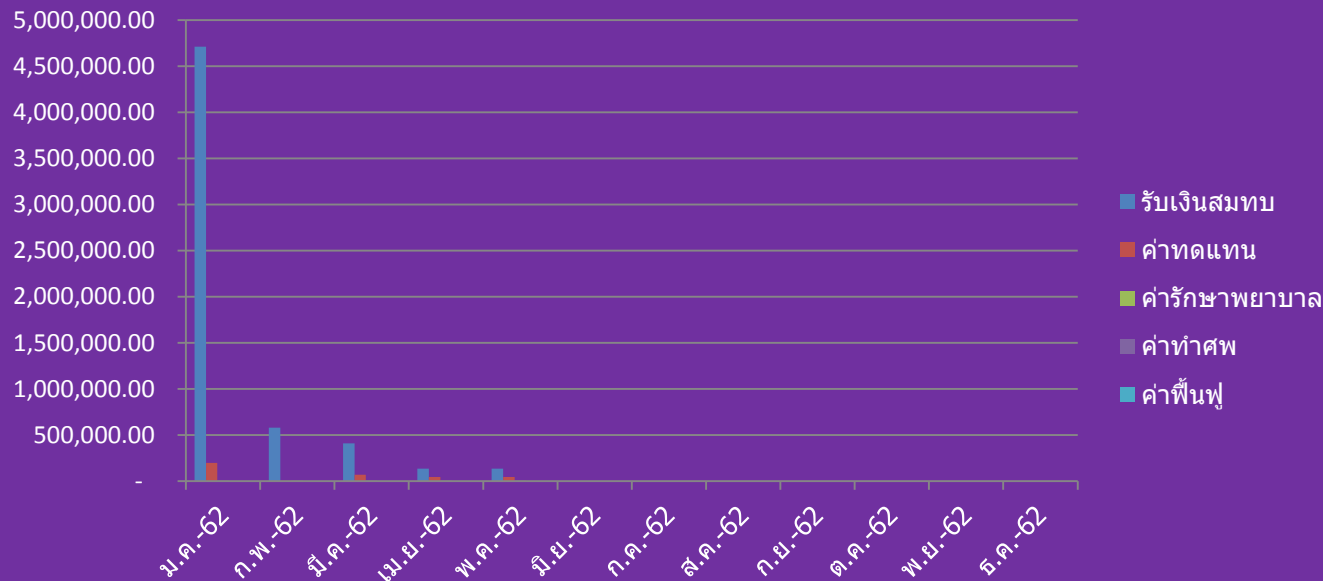

การรับเงินสมทบ-จ่ายเงินทดแทน มาตรา 40

เดือน	รับเงินสมทบ	จ่ายเงินทดแทน										
		เจ็บป่วย	ราย	ตาย	ราย	ทุพพลภาพ	ราย	บำเหน็จชราภาพ	ราย	คืนเงินสมทบ	ราย	รวม
ม.ค.-61	987,750.00	44,720.00	51	100,000.00	5	-	-	32,097.65	27	22,070.13	13	198,887.78
ก.พ.-61	538,850.00	79,800.00	81	60,000.00	3	17,000.00	2	21,608.16	29	26,501.59	9	187,909.75
มี.ค.-61	561,690.00	57,200.00	54	60,000.00	3	3,000.00	4	17,280.38	12	10,363.18	7	144,843.56
เม.ย.-61	484,250.00	48,800.00	54	80,000.00	4	-	-	10,532.90	11	3,472.20	3	142,805.10
พ.ค.-61	541,330.00	99,050.00	75	100,000.00	5	3,000.00	4	15,330.79	17	-	-	217,380.79
มิ.ย.-61	605,850.00	107,750.00	73	43,000.00	5	1,500.00	2	18,394.39	13	500.00	2	171,144.39
ก.ค.-61	720,980.00	78,750.00	59	20,000.00	1	-	-	14,425.86	18	-	-	113,175.86
ส.ค.-61	679,330.00	117,800.00	88	83,000.00	7	7,000.00	6	10,306.61	15	2,100.00	5	220,206.61
ก.ย.-61	686,550.00	127,000.00	80	226,000.00	22	2,500.00	3	27208.75	28	-	-	382,708.75
ต.ค.-61	660,840.00	157,000.00	110	100,000.00	5	2,500.00	3	28,325.94	18	24,132.57	22	311,958.51
พ.ย.-61	710,980.00	156,050.00	109	120,000.00	6	2,500.00	3	30,039.03	24	10,500.00	5	319,089.03
ธ.ค.-61	817,770.00	126,050.00	95	80,000.00	4	2,500.00	3	21,502.82	19	1,300.00	5	231,352.82
รวม	7,996,170.00	1,199,970.00	929	1,072,000.00	70	41,500.00	30	219,844.53	231	100,939.67	71	2,641,462.95

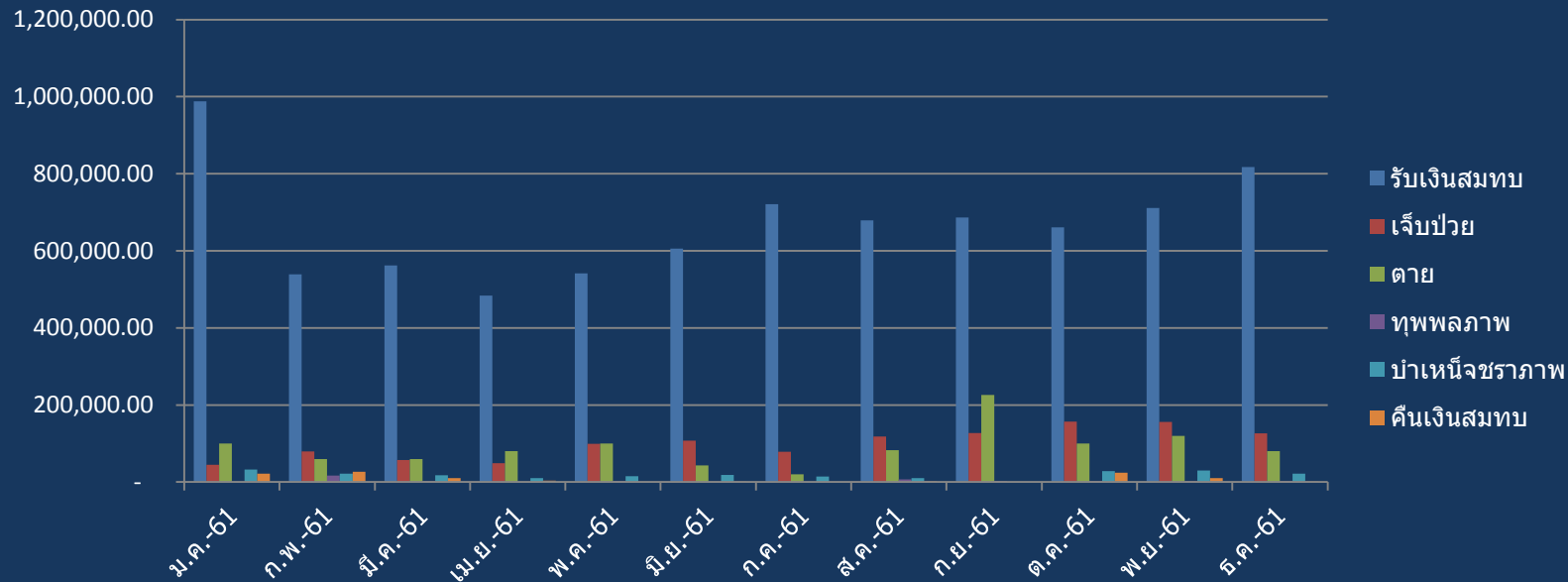

การรับเงินสมทบ-จ่ายเงินทดแทน กองทุนเงินทดแทน

เดือน	รับเงินสมทบ	จ่ายเงินทดแทน								รวม
		ค่าทดแทน	ราย	ค่ารักษาพยาบาล	ราย	ค่าทำศพ	ราย	ค่าตอบแทนแพทย์	ราย	
ม.ค.-61	1,828,216.77	110,616.90	16	-	-	-	-	-	-	110,616.90
ก.พ.-61	274,644.00	141,913.70	6	720.00	-	-	-	-	-	142,633.70
มี.ค.-61	112,390.84	109,442.20	25	-	-	-	-	-	-	109,442.20
เม.ย.-61	48,253.91	38,877.00	14	-	-	-	-	-	-	38,877.00
พ.ค.-61	80,480.62	77,516.50	13	1,953.00	2	-	-	-	-	79,969.50
มิ.ย.-61	37,626.63	86,972.60	19	41,627.00	8	-	-	-	-	128,599.60
ก.ค.-61	40,742.37	20,571.15	5	100,555.00	3	-	-	-	-	121,126.15
ส.ค.-61	14,006.95	183,290.60	38	-	-	33,000.00	1	-	-	216,290.60
ก.ย.-61	27,746.81	41,355.15	17	33,071.00	5	-	-	-	-	74,426.15
ต.ค.-61	11,484.51	547,157.30	16	745.00	1	-	-	-	-	547,902.30
พ.ย.-61	34,705.79	48,158.60	20	1,155.00	2	-	-	-	-	49,313.60
ธ.ค.-61	93,194.58	142,369.65	20	73,284.90	6	-	-	-	-	215,654.55
รวม	2,603,493.78	1,548,241.35	209	253,110.90	27	33,000.00	1	-	-	1,834,852.25

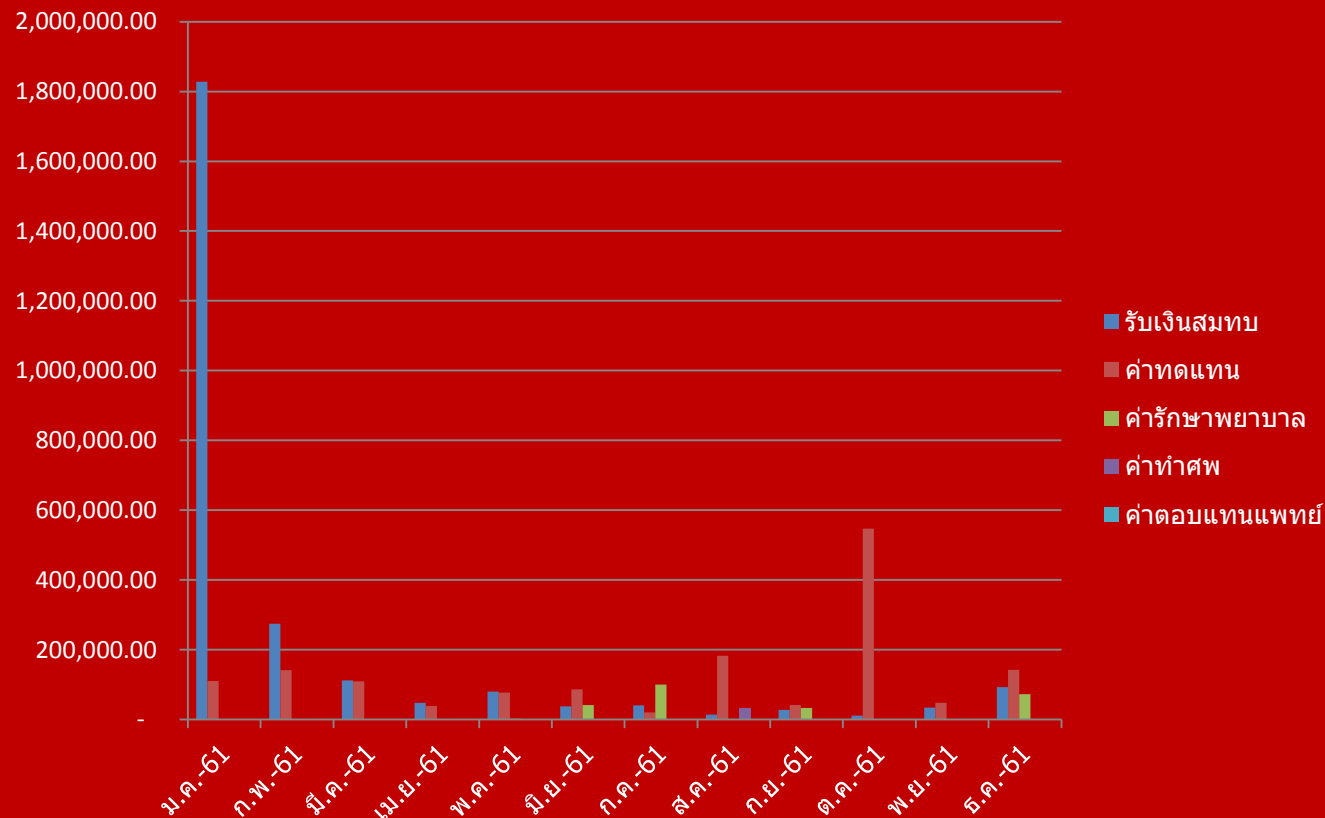

การรับเงินสมทบ-จ่ายประโยชน์ทดแทน กองทุนประกันสังคม

เดือน	รับเงินสมทบ	จ่ายประโยชน์ทดแทน														รวม	หมาจ่าย รพ.
		เจ็บป่วย	ราย	คลอดบุตร	ราย	ทุพพลภาพ	ราย	ตาย	ราย	สงเคราะห์บุตร	ราย	ชราภาพ	ราย	ว่างงาน	ราย		
ม.ค.-61	18,655,515.20	312,682.15	268	3,286,144.50	160	97,464.50	41	524,120.05	34	3,325,600.00	8,000	2,819,238.84	376	995,509.05	382	11,360,759.09	-
ก.พ.-61	19,262,392.38	369,675.05	176	2,462,230.50	123	290,818.10	32	550,599.17	34	3,337,600.00	8,036	2,054,694.79	328	902,926.60	328	9,968,544.21	-
มี.ค.-61	17,863,618.18	469,184.30	153	2,861,995.00	136	105,848.50	36	485,489.84	27	3,267,600.00	8,052	1,687,166.35	320	998,542.85	343	9,875,826.84	-
เม.ย.-61	18,801,282.20	536,253.80	157	3,444,774.00	169	108,348.50	41	305,486.96	16	3,322,400.00	8,040	1,620,647.75	337	1,033,243.20	369	10,371,154.21	-
พ.ค.-61	17,838,873.43	519,931.15	222	3,293,638.50	165	133,578.50	51	135,339.40	7	3,392,800.00	8,162	2,171,071.91	357	1,250,071.91	442	10,896,881.36	-
มิ.ย.-61	17,108,800.43	391,919.90	202	3,133,618.00	157	112,328.50	52	150,000.00	5	3,354,000.00	8,134	1,846,765.39	339	1,268,880.95	457	10,257,512.74	-
ก.ค.-61	20,688,982.55	241,418.40	158	2,662,712.00	139	112,708.50	49	502,836.06	23	3,385,400.00	8,175	2,359,454.87	367	1,362,819.00	502	10,627,348.83	-
ส.ค.-61	20,915,074.80	741,423.62	326	3,901,692.50	188	105,288.50	38	236,399.40	26	3,426,000.00	8,223	1,857,963.51	400	1,846,499.50	709	12,115,267.03	-
ก.ย.-61	23,722,922.73	505,233.49	231	2,989,074.00	150	108,308.50	44	613,707.00	24	3,391,550.00	8,189	2,017,601.85	381	1,542,585.20	572	11,168,060.04	-
ต.ค.-61	17,001,349.58	653,265.85	257	4,040,113.50	198	110,488.50	40	272,177.46	13	3,396,000.00	8,192	2,362,347.05	385	1,578,654.70	591	12,412,957.06	-
พ.ย.-61	21,564,792.77	884,553.40	334	3,960,724.00	191	105,948.50	40	472,199.25	26	3,473,200.00	8,315	3,069,465.12	432	1,883,000.45	727	13,849,090.72	-
ธ.ค.-61	20,772,074.98	970,172.85	389	3,051,751.50	154	313,118.50	40	677,999.80	33	15,913,400.00	9,777	1,992,185.65	453	1,321,984.95	486	24,240,613.25	-
รวม	234,195,679.23	6,595,713.96	2,873	39,088,468.00	1,930	1,704,247.60	504	4,926,354.39	268	52,985,550.00	99,295	25,858,603.08	4,475	15,984,718.36	5,908	147,144,015.38	-

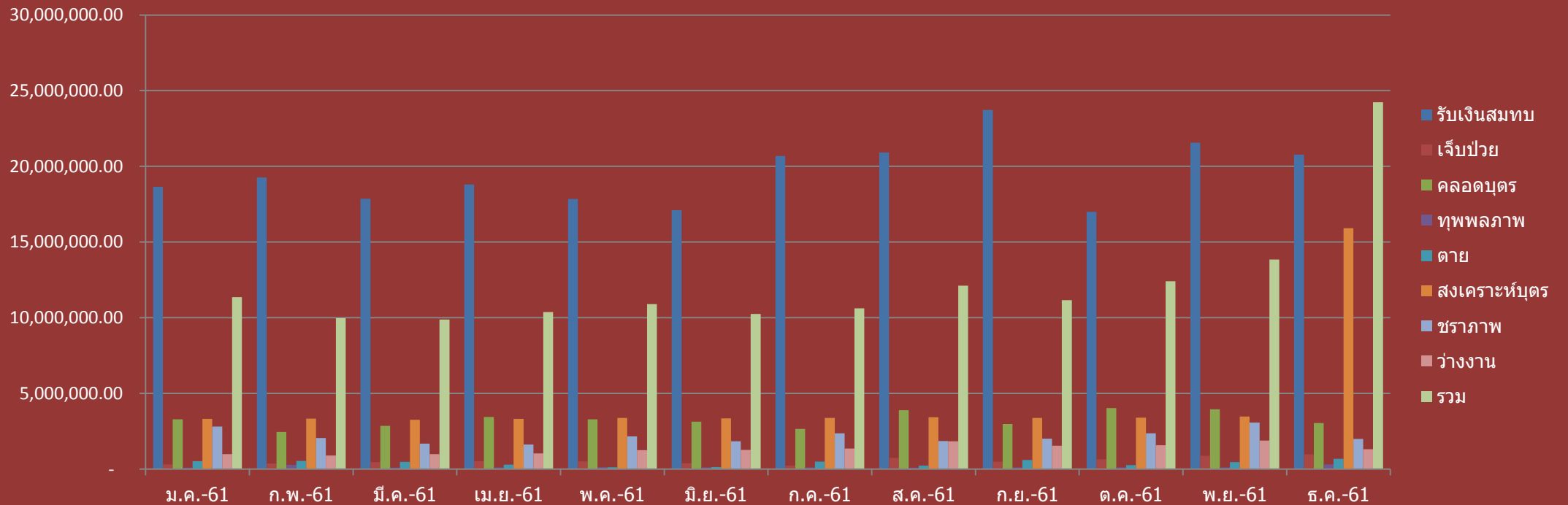

Vertical line on the left side of the page.

